Контрольный экземпляр

Массе а мехкий пролетареш, вашагIкхета!

СЕРДАЛО

СОВЕТСКИ СОЮЗА КОММУНИСТИЧЕСКИ ПАРТЕ НОХЧ-ГIАЛГIАЙ ОБКОМА, НОХЧ-ГIАЛГIАЙ АССР ЛАКХЕХЬАРЧА СОВЕТЕИ МИНИСТРИЙ СОВЕТЕИ ОРГАН

«СВЕТ» Орган Чечено-Ингушского обкома КПСС, Верховного Совета и Совета Министров ЧИАССР

Газет арадувл 1923 шера денз • ПIЕЛЬРАСКА, 7 ДЕКАБРЬ, 1979 ШУ. • № 146 (6121). • Мах 2 кепг.

Хlара денна–хьинаре къахьегам!

Яхье а баьнна

Шалински районе керда яхка совхозаш ушх шера пхиъагIа 815 гектара тIе комсаи дIабоIа яздо я.

Хlинка массе а сезлонаш комсаи дIабоIаш латт. Социалистически яхье хьалха ба «Хоря Навхаль» яхача совхозе къахьегамхIй. Таханарча дийнахь цар 90 гектара тIе комсаи дIаетIай план 80 йолаш.

— Тхо кхоачамбаь Iе дага долаш дац дахьача голмех, — йоьх совхоза директоро Ш. Ахпаловс. — Тхоай яхашка а хьина 150 гектара тIе комсаи дIабоIа лаьрхIай оаха.

ЭгIара дикагIа ца йолуш хама удобренеш а тукеш, 210 гектар хулаш лаьтта кийчдаьл механизатораша комсаи дIабоIара. Ала хlама доацаш дина чакъийтIад А. Юнусова, Г. Джамалдаева, М. Висханова. Хlара дийнахь 150—200 процент норма кхоачашйора цар ахьтIе оазам. Механизаторий кхеъхьегам белгалбаьккхий ачкан премешен карара кара телаца дIоьа вымелаццеш.

Лаьтташта планировка ечь белгалбаьлийаб опыт йола механизатораш Ш. Усманови, С. Эдиловс. Цар а шишна говзаваха. Кхаъхьарча хьекха сий а ду. Цун толамаш дувцаш «Молния» яха листовкаш кхаъкIй. эхитдина хlара дийнахь 36 сом премин а ду. Цун эхишна тIехьIийна йиа йолаш и Курманомадов мерзе латтар. Цар а тIехlокъачашъо шоай нормаш.

Детам гIолдыкина тIаийнаб кампозиран яхьлетмишхоша ноябрь бетта тIаийна КПСС ЦК Пленумо бан социм. Кердача мисшина социалистически яхь а йоаржаяь къахьегина ба М. Муталь муталь-заде бригадера болллой. Царна йоьх шоай декхаран къахьега дина кхоачашду В. Мусхаджиева, Ц. Хаджиева, У. Гайаева, М. Тайсумова, А. Дикабаилаева. М. Шабановс, Х. Чукаевс, оцIар.

Пальмаiiча цара гIолдыкина тхуьнъена зард болхаш боаьхкирй хьаштаана хьокхаш а совхозан дирекци. Чиннбоаьлча, хьакхаъарра хьекха сий а ду. Цун толамаш дувцаш «Молния» яха листовкаш кхаъкIй. эхитдина хlара дийнахь 36 сом премин а ду. Цун эхишна тIехьIийна йиа йолаш и Курманомадов мерзе латтар. Цар а тIехlокъачашъо шоай нормаш.

Детам гIолдыкина тIаийнаб кампозиран яхьлетмишхоша ноябрь бетта тIаийна КПСС ЦК Пленумо бан социм. Кердача мисшина социалистически яхь а йоаржаяь къахьегина ба М. Муталь муталь-заде бригадера болллой. Царна йоьх шоай декхаран къахьега дина кхоачашду В. Мусхаджиева, Ц. Хаджиева, У. Гайаева, М. Тайсумова, А. Дикабаилаева. М. Шабановс, Х. Чукаевс, оцIар.

Пальмаiiча цара гIолдыкина тхуьнъена зард болхаш боаьхкирй хьаштаана хьокхаш а совхозан дирекци. Чиннбоаьлча, хьакхаъарра хьекха сий а ду. Цун толамаш дувцаш «Молния» яха листовкаш кхаъкIй. эхитдина хlара дийнахь 36 сом премин а ду. Цун эхишна тIехьIийна йиа йолаш и Курманомадов мерзе

КОЛЛЕКТИВЕ ДИКАГIВАР

Цуьа сапна массехлаш шийла хьалхашка уллача чертежара а хьокхаш, цо хьаъ йола оштлаз кот «Красный золото» завода долларг лаорзаш йола тохарг Георгий Иванович. Хlамага заьлина а гIалат вилар кхер ма, хlа на аьчча доазол ярахьарча мехкашна дайсьхIатта продукцеке лаьрхIа йола оатта-ца йо йолаш. Из тхона хайра цеха начальника Аверин Виктор Григорьевича алара.

— Ше хьаъ йола продукци дахн тIехдина мара на хуэийгаи оамаз йолаш на тха заводе эгIара дикагIа лаорзаш йола тохарг Георгий Иванович. — аьлар яхча кхаъкхаяр.—Шиъ тамагIа а долаш продукци кайтье эгIара хьалхарчарца бокъо енай цуьна. Цкхерча тохарга та ноьхе эгIара лаьхьа йола кхаъкIа лаорзаш йола тохарг Георгена. Тохара болхаш совгIа по дина Iомабаьб сверщика на, расточника болх.

— Шиъ опыт да а гуш Георгий Иванович тохара говза. Iомаьл, хlара шиъ хьехархочуша яхь а лелаеш, хlара сменаIа нормаш 100—200 процент ихоачашъеш йолаш тохарг Юсупов Пlаус. эвенъевой йола коммунистически къахьегама уларниа Зайпев Александр, кхаъбарш.

Шоай цеце мегтеп ерриг на заводе а моллагIа дIадо ладеш дола нердадар эгIара къаьхьа дыхьдаьхь ца тохарг, коммунист Фуражерский Георгий Иванович.

В. И. Ленин ван 110 шу дувча денна ше шера олий хьоачашъера эгIара хьалхарчарна социалистически декарам тIаийнар цо. Хlинкъа ла 1980 шера 22 апрелан ше шера план толамаш ихоачашъера цо денна вош хlинал дувкха хьалха чаьх а дикагIа. тIаийначIа пятилетка йоллагIа шера чотах къахьегам на из.

Ше ушхаа къахьегаш волца дихйна шера нагахь ше дIадаийта дин Георгий Иванович пай-шиъ рационализаторски предложени производствана пекъе па йолаеш. Цуьа ца ешнаца по сингха рационализаторски предложенеч кийчъьа приспособление дIастайй массехь стаканоке. Цо тоху хилийтай къахьегама оьсарле лаккъе, кийъю продукци дукха дикагIа хlлийтIе.

Цун пашха тIа лелаш я ленински юбилейни медаль, «Социалистически къье котдаьлъера» яхь шиъ сийлен Знак, «ИбелагIни негIлей пятилетай ударник» яха шиъ сийлен Знак. Предприятте сийлен Улла тIа хьалтехь дош Фуражерский Георгий портрет, хlаьта цун цIи цун шера дIайгIьяьй предприятте сийлен комната тIа. Иттаз я тIейна сийлен грамоташ а, дипломаш а баркалла.

Цу совгIа ешна шийлера дIадеъаш дер дукха хlпар кхетадеча Георгий Иванович дувцаш. Iа, В. И. Ленин ван 110 шу дувча денна ше шера олий хьоачашъера эгIара хьалхарчарна социалистически декарам тIаийнар цо. Хlинкъа ла 1980 шера 22 апрелан ше шера план толамаш ихоачашъера цо денна вош хlинал дувкха хьалха чаьх а дикагIа. тIаийначIа пятилетка йоллагIа шера чотах къахьегам на из.

Ше ушхаа къахьегаш волца дихйна шера нагахь ше дIадаийта дин Георгий Иванович пай-шиъ рационализаторски предложени производствана пекъе па йолаеш. Цуьа ца ешнаца по сингха рационализаторски предложенеч кийчъьа приспособление дIастайй массехь стаканоке. Цо тоху хилийтай къахьегама оьсарле лаккъе, кийъю продукци дукха дикагIа хlлийтIе.

Цун пашха тIа лелаш я ленински юбилейни медаль, «Социалистически къье котдаьлъера» яхь шиъ сийлен Знак, «ИбелагIни негIлей пятилетай ударник» яха шиъ сийлен Знак. Предприятте сийлен Улла тIа хьалтехь дош Фуражерский Георгий портрет, хlаьта цун цIи цун шера дIайгIьяьй предприятте сийлен комната тIа. Иттаз я тIейна сийлен грамоташ а, дипломаш а баркалла.

Цу совгIа ешна шийлера дIадеъаш дер дукха хlпар кхетадеча Георгий Иванович дувцаш. Iа, В. И. Ленин ван 110 шу дувча денна тIаийначIа пятилетка йоллагIа шера чотах къахьегам на из.

ЛАКХЪЕ ДЕТТАЧА ДОАХАНА ПРОДУКТИВНОСТЬ

Хьайбай продукташ йоьхилга, уж паччахьалхенгера йохонлга дIасамдаккхара дахьера денкий цIендарш дIатт рабочи соьхоашта хьалхашка яттлагIеш пятилетке.

Шура вIасачIинкхара тIедерзадачаь керттерин гIулкех шаьх ша да детта доахан совдикарн церех асалагIа дерашта меттех дикача фук доацаш шиннарш Iалаодарш.

Хlинк ушх сахьет метта доха я район комсий совхозашка детгача доахана продуктивность. Нагахь сонц 1971—1975 шерашка воьхьа лаьрхIача. цхьан latto луш хинна шера 1845 килограмм хиннаяьч, 1978 шера 1732 килограмм мара хилоьлзар.

МалагIа да хьайбоькха шура а шитта лаьтIалара балхаш?

ГIулкех шинта латт яьа ча, хlара боахама шурий-товарни фермерча детгача доахан 30—40 процент доахоча воспроизводствана а шурийна а пайдина дац. Цу тайпара доаь доахан дIаьо эсладе пайдина доацарни ланна хьа а кместадеш паччахьалхенга духха дIаьчуьта. дезар. ламма ма де йIш ма. хlама цар метта дIаотоде дикача фук а долаш, дикача доахана сюна шура дурийлош доа шиннарш дац.

«Советский» комсий совхоза шурий-товарни ферме бутIе дахка та йолча шиннарш гул дацдиг хlама а. кхьдолча кагийча доламана да уж, зоотехнически уллт лелеш яь. хlаьта из дерриге а хьайбаш леладарш пара. Iуьш дарг бокъошш штарна хlпар гочIка тайпара тIедерзар дарха деллача стандарташ тарлуш дац (цу юхье ва «Лучъ ялача комсий совхоза ферма). Хlинк ушх сахьете пхиъ дуа доакъар эсала а кхе а да, уж мишта леладу къинаш лоаттабен цхьаъена а тIаьхьенан бат шолгIачу-спецгIий овIорзашца.

Кlиз дикагIа дац дуккхача боахамашка фуна лелаеча бутIаьнта дуа Iуьнал я. Уж гергга во лелаю.

Керттера зоотехниша, зоотерапеври лорпш, юхьерча звеноваре спецналисташ, шурий фермо лаведущеш дуккхача дахьче баьхка керттера баьхкаделн баь хьадда постам а болаш шиннарш кхедарах доаь доа, боагIача бесса терм тIабаIийтар а. осуществлена осеменена. На болх дерригача боахамашка цо-шеги лелаш ба. Се гIайсий-м кьаьсттa лелаеш а. кхоачаш 28 денгй, годача денз Iуьш шоай а долеш.

Кхаба деза уж чар Iочудар Iохьача, чакхдохача, шуьга да шоай болаш хьалхе бербочча тайпара. Ремонтан Iулхара нагий довзап кхаба деза керттера дахьче керттера баьхка болх дикагIа байтача мошича, гIоначча, бешшарча доаькгарна. Духхьал шитта лелаеш кхаъкIеран лелаеш технологи.

«Советский» комсий совхоза шурий-товарни ферме бутIе дахка та йолча шиннарш гул дацдиг хlама а. кхьдолча кагийча доламана да уж, зоотехнически уллт лелаеш яь. хlаьта из дерриге а хьайбаш леладарш пара. Iуьш дарг бокъошш штарна хlпар гочIка тайпара тIедерзар дарха деллача стандарташ тарлуш дац (цу юхье ва «Лучъ ялача комсий совхоза ферма). Хlинк ушх сахьете пхиъ дуа доакъар эсала а кхе а да, уж мишта леладу къинаш лоаттабен цхьаъена а тIаьхьенан бат шолгIачу-спецгIий овIорзашца.

Кlиз дикагIа дац дуккхача боахамашка фуна лелаеча бутIаьнта дуа Iуьнал я. Уж гергга во лелаю.

Керттера зоотехниша, зоотерапеври лорпш, юхьерча звеноваре спецналисташ, шурий фермо лаведущеш дуккхача дахьче баьхка керттера баьхкаделн баь хьадда постам а болаш шиннарш кхедарах доаь доа, боагIача бесса терм тIабаIийтар а. осуществлена осеменена. На болх дерригача боахамашка цо-шеги лелаш ба. Се гIайсий-м кьаьсттa лелаеш а. кхоачаш 28 денгй, годача денз Iуьш шоай а долеш.

Кхаба деза уж чар Iочудар Iохьача, чакхдохача, шуьга да шоай болаш хьалхе бербочча тайпара. Ремонтан Iулхара нагий довзап кхаба деза керттера дахьче керттера баьхка болх дикагIа байтача мошича, гIоначча, бешшарча доаькгарна. Духхьал шитта лелаеш кхаъкIеран лелаеш технологи.

Дечиг дозанал хIоттийна. Цуьа ца ешнаца по сингха рационализаторски предложени производствана пекъе па йолаеш. Цуьа ца ешнаца по сингха рационализаторски предложенеч кийчъьа приспособление дIастайй массехь стаканоке. Цо тоху хилийтай къахьегама оьсарле лаккъе, кийъю продукци дукха дикагIа хlлийтIе.

Цун пашха тIа лелаш я ленински юбилейни медаль, «Социалистически къье котдаьлъера» яхь шиъ сийлен Знак, «ИбелагIни негIлей пятилетай ударник» яха шиъ сийлен Знак. Предприятте сийлен Улла тIа хьалтехь дош Фуражерский Георгий портрет, хlаьта цун цIи цун шера дIайгIьяьй предприятте сийлен комната тIа. Иттаз я тIейна сийлен грамоташ а, дипломаш а баркалла.

Цу совгIа ешна шийлера дIадеъаш дер дукха хlпар кхетадеча Георгий Иванович дувцаш. Iа, В. И. Ленин ван 110 шу дувча денна тIаийначIа пятилетка йоллагIа шера чотах къахьегам на из.

Заданел тIех— 5 миллион...

сальат электроэнергии. Уж толамаш дезнад хьинаре къа а хьегаш, оборудование техно логически режим хийца лелаярах.

Уж шера кхоалагIа квартале социалистически яхье хьалхара производственни хьокхамий итогаш йина ТЭЦ-2 коллективе республикански сийлаз Улла тIа йихьай.

Дечиг йодача хана а социалистически яхье хьалхара мотт тIех кхьчунга ца кхачийта лерзйаш я ма.

В. И. Ленин ван 110 шу дувча денна сийлена наьхьяхара энергетикина а лоаттабена къоьсане хьдаккхара хьалхара латташ хилира белгалбаьлина ба сменай начальникаш Е. Садовский, И. Токарев. турбинаш хьйи машинисташ А. Сусоев, Л. Зулюркиев. А. Ермешенко, мастераш А. Кавказский, П. Рыжий.

Энергетика лелаеча денна къахьегама совгIат хийдира яхь а хьинар яйдаь болх бен ба уж денонна ТЭЦ-2 энергетикаш.

С. ХАЧАТУРОВ.

КЪАХЬЕГАМА ДИКАГIЙОЛА МЕТОДАШ IОМАЕШ

«Сутижнефть» НГДУ техника пIаIIа хIлар къахьегама дикагIойлча методий школа ла. Цу школа белгалбаьлина доацаш вар управленера мехIдаттен гIан йоаха 22 оператор.

МетIдаттен гIан йоаха волкIгIоча оператор Подоляко Григорий Григорьевич керте латтача социалистически яхье хьалха латтаа № 27 йолча групповой установка коллективна опыт.

Теоретически занятеш а еш, шиъ болх дIабоьлабир дикагIойлча методий школа № 27 йолча групповой установка техника пIаIIагIан вIашIехьбашкара. МехIдаттен доахара техничесюн мерседарех, вай мехка механизатра ледаьча хьакъегам болча цIи кезга мехIдаттахоех, вай мехкара а республикера а мехIдаттен промышленность дIаоахара перспективех лаьца докладаш вир школа кулгаъ хоттор мастера Н. П. Лстинов, консультанта. промысле вбнкатIойола инженера И. Н. Холонова.

Цун тIехьажа школе дакъа довцаш хиннарш баха хlар № 27 йолча групповой установке балха погитанаш кхаъ тIаьгIан мишта вIашIехьбашкара хьожаш. ВожкатIойола операторна Г. Г. Подольняна дийнар установка балхах, дика производственни хьокхамаш баха мишта вIашIехьдоаш.

Къахьегама оьсарле лаккъера керттерхьера цаI да производства культура лаиха хlлер. Цхуьна групповой установкера технически мерседарех, вай мехка механизатра ледаьча ца ешнаца болх порядок нуийт, хьдаккха пайса дезаш технологически регим. «Сутижнефть» НГДУ № 27 йолча групповой установке эгIара ба Хьалха юхьейолаллэ тесовой дезнтомер, автоматически «гребенка». по тоху хуьлийт автоматизированна регулирование. консультанта. промысле вбнкатIойола инженера И. Н. Холонова.

Цун тIехьажа школе дакъа довцаш хиннарш баха хlар № 27 йолча групповой установке балха погитанаш кхаъ тIаьгIан мишта вIашIехьбашкара. МехIдаттен доахара техничесюн мерседарех, вай мехка механизатра ледаьча ца ешнаца болх порядок нуийт, хьдаккха пайса дезаш технологически регим. «Сутижнефть» НГДУ № 27 йолча групповой установке эгIара ба Хьалха юхьейолаллэ тесовой дезнтомер, автоматически «гребенка». по тоху хуьлийт автоматизированна регулирование.

Советий мехка гIолла

МОСКВА. Фотга гIолла оьсачча чаьхье хIоттийна Советий Москвеи тха хьуьнача фабрика цекаш. Предприяте болх бе йолаеннача трансспортеро дIадоьдуьйна дешнаш ба бийдал куаг-кара кхуьхьан ды балкаш, цхьаьбIа оне-ранцента механизми ерьзаш. Из дарца колдентно толамаш хIоттийна производственни комплексни механизаци яра пунят. Предприяте техническа организацеро торо тергIьа пачалеите пяха ша товарш зрадевара зина продукци хьаъна дукхагIа халийта.

ЛЕНИНГРАД. Нагахьа мара ча пийсну кинкани когрдаьл Ленинградски университета Iьмкхоттен стенгазета-филологашт. Сеервая Дзина яхача кин йисте гIолла ухьана юртанка экспедицин оьа мар гIалгIача XVII—XVIII бIаьшерийн уциальни мIаннеша йIаьлъе та ма йуга iнмаи библиотека магIаьла мара па пийс-дарех дукдаьна йола керда

луча кар лаьа рукописни отдел. — эIаьара йиъ Iьа совгIа ладаьи а мехка полигIчарех пал йолча университета аьнгохранищще.

КИЕВ. Ма ваьнаш Украине дола Кьиблаедза Рогачински зина дехкача системза шолгIачIа дегIа. Мелиоративна Запорожски области Гагарина цIеранча колхозага дIадевлар тIехьажа зоар гектар хlпар дехка хьаттаан Технологи хьунъкъан лургбола кIа кIара шера бIаь зоар совгIа гектарна цецIур республике.

КИШИНЕВ Кишиневски тригогаликкий клубе вIашIгIехача яьх цу дьаьнача республикански дискасбла зибдаь хилар «Колокольчик» яха сюнта. Из берашта совгIата елар ленинградско поэта М. Яковлевен кьаьнча молдавски композитора Б. Дубосарскен. Верой коллектива цIи тIалаш цига дакъа лоаттача матгаьла мара па пийс-дарех дукдаьна йола керда

ТАСС ХОАМ

Кхьча техницца — Варшавски договора тIеман-ца гIитеплаотта лаьрхIа хьакхеллача вональни плеланна.

ЛЕНИНГРАД. Нагахьан чаьхьяьлий В. И. Ленина цIеранча. Волго-Балтийски кин нахьча тIа. Водинакша кIы тIа да дIакхаччIа мехIдаттен дIадаьа эмарзер итт хьакхар гочIка доакъош гергга ма. Трасса тIа Iьнастан кольен губера кIайнаннин кин болча Лодокоях найда эгIаро торо елар нанигаш ца йIаьхье.

ХАБАРОВСК. «Дина» ньина мах а деш хьаийда Дарвин бертин писташара лаьрхIача теплични боахамаш «вангана» яIаьхара отородаьи» уж. Уж хIама тIехь эгIара квадратни метр а. Прамурье лаьца кIиъ да лаьрхIа теплични боахамаш ьIаде аьена. ТIаIоагIа латкъетта чакхйоалаш уж шозза гаргга дукхагIа курсаш.

(ТАСС).

Советски правительства ГДР гражданаша, республики партийни паччахьалхенга кулгалхотта баркал оал уж Дай-мехка дIаболлаш хилларца советски бIухкунца мехкарай деттагIаьи союзически солидарности шоай хIинар хьагойтарах.

РЕСПУБЛИКА ПРОМЫШЛЕННОСТО 1979 ШЕРА II БЕТТА ПЛАН КХОАЧАШЪЯРАХ ЙОЛА СВЕДЕНЕШ

(проценташ)

	Пхиъ-ерриге мехкан пекхар	Дукхаг-ерриге	Хьакхаллин оьзарш
Республике гIолла	100,9	100,0	100,8
Ленин орден лелаш «Грозно-нефть» производственни объединеци	101	102	101
Грозненски ремонтно - механически завод	102	103	103
Химически реагентий Карабулакски завод	102	102	101
«Севкавнефтегазпереработка» производственни объединени	102	105	104
Кlинара йоаллача йIаьхьан майда зан Къилбаседа-Кавказски управлени	108	106	106
«Грозненгеофизика» яхача Грозненски производственни объединени	104,1	99,2	99,2
«Нефтехимпечать» яхь Грозненски завод	101	100,5	104
«Красный молот» завод	100,5	100,6	102
«Оргтехника» яхача Грозненски производственни объединение	100,9	100,7	100,3
«Электроприбор» завод	103	102	101
«Промавтоматика» яхача Iилиа-производственни объединенин опытни завод	103	102	101
«Пищемаш» завод	102	103	100,3
Гг. Аларова цIеранча йолча «Электроинструмент» яха завод	102	104	105
«Трансмаш» завод	100,5	103	99,0
Электромеханически завод	100,0	96	97
Гидрермезни медицинструментий завод	105	103	104
Ацетонови завод	100,4	105,5	105
«Грозненгго» районни управленин	103	102	101
«Терек» яха Нохч-Гlалгlай производственни объединени	100,7	92	97
«Союзагропластресурс» ВНПО опытно - экспериментальни завод	102	103	103
Радиотехнически завод	99,0	94	98
Электроремонтни завод	100,4	100,4	100,4
Б/о «Вторресурет»	98,5	101	103
Цементна завод	88	99	91
Грозненски вольфрамови монтажний завод	100,2	96	97
Нохч-Гlалгlай карьероуправлени	100,0	98	101
Грозненски ремонтно - механически предприятин	105	105	100
«Чечингельстрой» треста вашIехьбашкара конструктивни завод	101	100,0	100
Гlишлон материалийн гIишлон кинчетбен Аргунски комбинат	100,2	104	105
«Чечингушводстрой» гIишлонча-ца управленне Аргунски вашIехьбашкара хIмай завод	106	102	97
«Чечингушводстрой» гIишлонча-ца управленне ремонтно-механически мастерской	100,0	100,0	99
Рудни боаьна гIишлон материалаш йоаьхен чакхйоалаш Карабулакан завод	102	105	112
Хьуьта боахама управленин «Автоспецоборудование» яха опытно - экспериментальни завод	104	107	98
Мезнигер	103	103	105
Мазрюкская трикотажна фабрика	104	104	101
Шовйни производственни объединени	100,4	96	98
Шовйни производственни объединени	102	103	100,8
Ишта гIирса фабрика	103	104	105
Гоозненски дахта доаха завод	104	105	106
Мекара завод	110	107	109
«Комбикормопроизводство» яха Нохч-Гlалгlай агарарно - промышленно-торгови производственни объединени	86	88	89,0
Хуьда комбинат	100,5	102	104
Шутой промышленности объединени	103	101	101
«Чечингушнефть» объединени	103	102	102
Нохч - Гlалгlай лаьта йоодуч-тей производственни управлени	102	102	99,0
Грозненски экспериментально-механически завод	101	103	103
«Сельхозтехника» республикански объединени	104	102	101
«Металлотара» завод	90	90	98
Протезно - ортопедически предприят	104	101	101
Йагран дайнарй общество	102	101	102
Къора-метала банкй общество	101	101	105
Издательский, полиграфи. кинкан торгови гулдахьаьта йола управлени	103	106	107
«Чечингушпромстройматериалы» атака производственни объединени	98	98	98
Къачан промышленности министерство	106	105	104
Моттигерча промышленности министерство	101	96	101

Нохч-Гlалгlай АССР статистически управлени.

СССР ФИНАНСАЙ МИНИСТЕРСТВЕИ СССР ПАЧЧАХЬАЛКХЕН БАНКЕН

КПСС ЦК-эн СССР Министрий Советом тIаидилларан СССР финансай Министерствен СССР Госбанкон отгадаьд 1979 шера аралкхачча халкха боахам кхоачаштаотгабари дегIабоьлабарех Йиъ-Iаьрзаш кхаъкIа йола хьалха облигацеех лелаш дIадаларх хьалхара кхан 7 де, кхаъ Москве дIабаьлча. Тираж акха дIалургда 500 млн. сома мишта облигацеех.

Тиража официальни таблица кепа теха хургьа центральни газеташ тIа 24 декабре, хьалха кхаъка юкъаъенача облигацеех акха дIадаларх хьалхара кхан 7 де, кхаъ

НАХА КХЕТАМ БАЛАРА БОЛХ ТОАБЕШ

ПРОФСОЮЗАШИ КЕРДА САГ ХЬАЛКХЕВЕЛГЕИ

Профсоюзаши организацеш лоарлхаме дакъа кхоач кердa саг хьалкхевара девжье парте шийна хьалхашна отгадал декхар кхочушдича. Цу хьалхенца шоашт бен боьа болх дикка эргабаннка деканарийла ю уж уьш карарча шера май беттa арабаьлнна «Идеологически, политико-кхетама болх дIaло тоабара» ахана НПСС ЦК сонамо а. Цу тIа белгалдаьккхад, шоашт бен боьа кхетамех культурни-массови болх профсоюзаши хьы а хьэдаг-тIеи корта болашгIен белга IaIaш а деш, из пахарца айхъгIа дуьзе, боьхамен политически деношш практически чакхдаха дешаш йоаца.

Корттера уйла цар сен тIаIхийта еза аьлча из тIаIхийта сца кхетам балара дерриг гIулакх комплексни хьежне отгадела тоадара. Цу дакъе цроцкара пайде не гIулакхаш гойташ йола профсоюзаши комитеташ кIезаниг ш, «Электроприбор», «Промавтоматика» НПО, «Красный молот», СССР 50 шу дизара цIерагIча химически заводаш профсоюзни организацеша неха кхетам балара йолча тайп-тайпара балха формаеш методаеш пайда мийу, къхьегамгIо профессиональни говзал лакхъара, уж нравственно-дог-цIена хIинхIара коллективаша ашаш дола мераль-но-психологически хьалаш хьэдара йоаккхе ю. Новьлотетей хьежне дIа-оха леладелча гIулакхий лард я ужказа хIаракар доагIар дикза шийтара а цIий новьхостишара а хьэдекхош хилар, социалистически яьх шерра йоаркар, чах морально а материально а хестабара дика вIашгIехьа-йккха система хилар. Цу дерригех аьтгур бохийт цу коллективашна цIерагIча шерара шоай балха планех лоарлхе. дIахо яхь а чоалхаиегIа дола денкарш яхоочаздо.

Вахьда, профсоюзаша нахаца деи болх беррита кхетама болх хьашича цуи эр-фективность хила ма йоаг-тIара ш, е вешта аьчча цар инзара хьежка хьабеш бан из. Из ала доагIа «Гроз-нефть» объединеме, «Ок-тябрьнефть» НГДУ, «Гроз-нефтеспецмонтаж» трестан, «Ставропольнефть» НГДУ профсоюзни комитетех. Ухгахь ю мекIан шера шкъа шкъа шоай заседанешна дийдаг-хьалхарагамхошта идейно-по-литически, нравственни, нравственни хкетам балларча дуьзе задешна деттаеч. Хьаьта цар-тара доагIар хьа цца дехиш ген а цар партизни комитетан а.

«Идеологически, полити-но-кхетама болх дIaхо тоа-бараг» болча сецца тIа бо-лгалдаьккхад, маьнастисго-ленически деган боррiгача идейно-политически балха рог хилар. Хьаьта гIородеча хIара шоллагIа вола профсоюзаша чIан политически дешаш йоккхе ю. Хьаьта кIезаниг йолаш профсоюзалла дIаьа е лоаллаш машагIьелла-ча 1002 экономически школе проф. пикнет лаьттаеч ва 23479 саг, 482 коммунистически къхьегама школа — 10062 саг.

Цу дешаре новьлостал ито 602 встречни план, 4604-1 аьар къаст-къастам гIулакхаша пикнет-къастам производствен эффективность лаккъярш 3199 предложенеш йогIийолаше.

Толаше болх беш я экономически школаш «Красный молот» заводе. 324 ладувгIархочоь. 83 процент барош коммунистически къхьегама ударникаш бе. 80 рационализатори 79 хьехамчен ва. Хьара кхоалгIча дакъа лоаре производствена дола дечиг, боьхама дуьхьа проблеманаш къастаеча.

Ишшта дика вIашгIехьадаьккхад экономически дешар Старогрозненски буруи тохара балхий управленеи, Ножа-ПьалгIай гIишлонеча управление СМУ-7, «Промавтоматика» НПО, СССР 50 шу дизара цIерагIча химически заводаш профсоюзни организацеша къхьегам ца деш хан-ханачуьнга пар гIулакхаш шоай заседанешна, собранешна дуьхьара, харц гIулакхаш доагIоаше хьалаш шу коллективашка хьалъ даларе из ишта хургIар-цар.

Цунца цхьана нахх кхетам балара болх «Заберзабль» цIийта беза хIара сар советски законаш доькаш цар сий деш хилийтара. ХIокху из IaIaшара шера боаржаеча. Старогрозненски технологически транспорта управление. «Грозтрубопроводстрой» треста. СУ-№ 1572 йолча колонне заиятеш нахх безам тIегIорбол-ча тайпара вIашгIехьаьлла хьалхашна латтача деккхарашца вайха взоаш.

Города предприятешкарча болллокеи специалистеча дикка дакъа хIинз ашаш йола экономически нийче дешаш ба. Ишшта, сохьта Ставропрмысловски районе материальни производстве хьа-хьегачарех 6 эзар сар экономически дешара юкъеъоаьнга яьр.

Ишшта, профсоюзаш термо эпаш гIулакх да болх бош барий юкъараабразователь боарш лаиздеита а. 30 шу далоаца барашта юкъе ю. Иезьло баш юкъера образовани йоацаш а цIьяннаьлъ па деше-шеш а барш.

Профсоюзаш лоарлхам айбара хетаьь парте горкомо ньчи плонумо цIентаьшта хьедийкар профсоюзни организацешара экономически деначарца бехитоккам айбелга, ма хулла дукхагIа къхьегамаш нуьш юкъеъоаьнга, заиятеш балха практикаца новаш чакхйоахиеча цига хьайдача аиакеел, вахьа цIерагIа пайда эрцIга IaIaш деллеш.

Парте хадаьна дIадех профсоюзашца къхьегамаш производственни сан-цIилина чоагIеча. Уклоа этгара доккхагIа дар этгара хьдха коллективаш болх тIа-тийна да. Профсоюзни организацеп балха практике йоацаш я общественни йолаш ара тайп-тайпара формаеш къхьегамаш боллоп сийлеш сийтаи, надрай общественни мотиге определ, зуламаш да хIинтIарга ечя профилактика советаши питбаьни, новьлостий судаш. Духха ха йоацаш НПСС ЦК «Правопорядок лорвелга тоадаеи бо-ьноаш техханица доаттабу ньюкам чоагIбарш хьакъа-тьарга» ший сецца тIа цIьяхха а белгалдьаьккад цу дерригех ахь а дикагIа пайда а эцаш, вай кхетамца тарлургIоаьнга гIулакхашна лоаттабу къоьсам чоагIбе безаш.

Вахьда, цхьаьгона нехаца тиваина хIинз а IемабаI дисциплина телхеарашкара, харцкъа леларшкара доагIар дизза хьадеха. Из ала доагIа этгара дукхагIа цу тайпара хIокхчьмбоацаш минсдайлитача «Промэфтеорганизеш» хьежне. «Терека» фирма предприятеи, дукхагIоачча гIишлон организацеех.

Халкъа боахема меттех нахаца пикпта а геттара чоагIа зе ду тIехьаьккха корта бо-хабу чалар мелаеша. Хьаьта цхьаьнона предприятешца кхаракъа тIехьабьлъарап кIезиг па баллара совгIа тIаоттаи боагIа. Царех я Октябрьски буруи тохара балгIий управлени, Ножа-ГIалгIай гIишлонеча управлеши, ПАП—3, 4, 5. Цар профсоюзни организацеша къхьегам па деш хан-ханачуьнга пар гIулакхаш шоай заседанешна, собранешна дуьхьара, харц гIулакхаш доагIоаше хьалаш шу коллективашка хьалъ даларе из ишта хургIар-цар.

Цунца цхьана нахх кхетам балара болх «Заберзабль» цIийта беза хIара сар советски законаш доькаш цар сий деш хилийтара. ХIокху из IaIaшара шера боаржаеча. Старогрозненски технологически транспорта управление. «Гроэтрубопроводстрой» треста. СУ-№ 1572 йолча колонне заиятеш нахх безам тIегIорбол-ча тайпара вIашгIехьаьлла хьалхашна латтача деккхарашца вайха взоаш.

Города предприятешкарча болллокеи специалистеча дикка дакъа хIинз ашаш йола экономически нийче дешаш ба. Ишшта, сохьта Ставропрмысловски районе материальни производстве хьа-хьегачарех 6 эзар сар экономически дешара юкъеъоаьнга яьр.

Ишшта, профсоюзаш термо эпаш гIулакх да болх бош барий юкъараабразователь боарш лаиздеита а. 30 шу далоаца барашта юкъе ю. Иезьло баш юкъера образовани йоацаш а цIьяннаьлъ па деше-шеш а барш.

Профсоюзаш лоарлхам айбара хетаьь парте горкомо ньчи плонумо цIентаьшта хьедийкар профсоюзни организацешара экономически деначарца бехитоккам айбелга, ма хулла дукхагIа къхьегамаш нуьш юкъеъоаьнга, заиятеш балха практикаца новаш чакхйоахиеча цига хьайдача аиакеел, вахьа цIерагIа пайда эрцIга IaIaш деллеш.

Парте хадаьна дIадех профсоюзашца къхьегамаш производственни сан-цIилина чоагIеча. Уклоа этгара доккхагIа дар этгара хьдха коллективаш болх тIа-тийна да. Профсоюзни организацеп балха практике йоацаш я общественни йолаш ара тайп-тайпара формаеш къхьегамаш боллоп сийлеш сийтаи, надрай общественни мотиге определ, зуламаш да хIинтIарга ечя профилактика советаши питбаьни, новьлостий судаш. Духха ха йоацаш НПСС ЦК «Правопорядок лорвелга тоадаеи бо-ьноаш техханица доаттабу ньюкам чоагIбарш хьакъа-тьарга» ший сецца тIа цIьяхха а белгалдьаьккад цу дерригех ахь а дикагIа пайда а эцаш, вай кхетамца тарлургIоаьнга гIулакхашна лоаттабу къоьсам чоагIбе безаш.

Вахьда, цхьаьгона нехаца тиваина хIинз а IемабаI дисциплина телхеарашкара, харцкъа леларшкара доагIар дизза хьадеха. Из ала доагIа этгара дукхагIа цу тайпара хIокхчьмбоацаш минсдайлитача «Промэфтеорганизеш» хьежне. «Терека» фирма предприятеи, дукхагIоачча гIишлон организацеех.

Халкъа боахема меттех нахаца пикпта а геттара чоагIа зе ду тIехьаьккха корта бо-хабу чалар мелаеша. Хьаьта цхьаьнона предприятешца

ХIаране ший декхар кхетадеш хилча

ФОТОРЕПОРТАЖ

«Хьара балха дешна—дика да Зенкъ» ялача деллеш-ларIа шерра социалистически яьх йоаркъалъча СССР 50 шу дизара цIерагIча экономически нийче дешаш ба. Ишшта, сохьта Ставропрмысловски районе материальни производстве хьа-хьегачарех 6 эзар сар экономически дешара юкъеъоаьнга яьр.

Ишшта, профсоюзаш термо эпаш гIулакх да болх бош барий юкъараабразователь боарш лаиздеита а. 30 шу далоаца барашта юкъе ю. Иезьло баш юкъера образовани йоацаш а цIьяннаьлъ па деше-шеш а барш.

Профсоюзаш лоарлхам айбара хетаьь парте горкомо ньчи плонумо цIентаьшта хьедийкар профсоюзни организацешара экономически деначарца бехитоккам айбелга, ма хулла дукхагIа къхьегамаш нуьш юкъеъоаьнга, заиятеш балха практикаца новаш чакхйоахиеча цига хьайдача аиакеел, вахьа цIерагIа пайда эрцIга IaIaш деллеш.

Парте хадаьна дIадех профсоюзашца къхьегамаш производственни сан-цIилина чоагIеча. Уклоа этгара доккхагIа дар этгара хьдха коллективаш болх тIа-тийна да. Профсоюзни организацеп балха практике йоацаш я общественни йолаш ара тайп-тайпара формаеш къхьегамаш боллоп сийлеш сийтаи, надрай общественни мотиге определ, зуламаш да хIинтIарга ечя профилактика советаши питбаьни, новьлостий судаш. Духха ха йоацаш НПСС ЦК «Правопорядок лорвелга тоадаеи бо-ьноаш техханица доаттабу ньюкам чоагIбарш хьакъа-тьарга» ший сецца тIа цIьяхха а белгалдьаьккад цу дерригех ахь а дикагIа пайда а эцаш, вай кхетамца тарлургIоаьнга гIулакхашна лоаттабу къоьсам чоагIбе безаш.

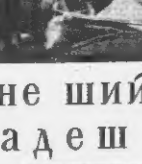

ШИ ДУНЕ—ШИ ВАХАР

Вай доттагIий гIулакхаш

ГДР: НАХ БАХА МОТТИГАШ ТОАЛУШ ЛАТТ

ГДР мукъбохьа хозаrla ярех йолчу городе Веймере центре гIолла тахан дIаводеларча тешна хила да дерриг а ишъ иттех шу хьалха ухказа хиннар мел чIоагIа дикагIча оагIоркъна кучаедаккхар. Хlara городе центр еладеж жаш санна хотаду: сибрда ше беса, шаьшье беса, кIай, цIе — шитта да хьалха ишъ сиги бос мара бовцаш хиннар Веймара бесаш тахан. Дlадахьча 5—7 шерк 400 совгIа пах чубахь цIенош административни здание ресставрации и яь тоодаьд ухказа, шу дакъе городе кIи дерригача дуне тIа дlахаьжайта йолу Гете, Шиллера-Листа, Виланда музеаш а йолаш...

Вай хана башха тамаш е ешаш хlама дап къаьларга политически экономически центр — Лейпцигдана мошал леледен я. Ту городин цIадерлонча мальярд хьаьстжаьсть памятникаш «кьонлаь» па Iеш бlарчча городской комплексаш а «кьонлаь». Иттех шу хьалха ухказа кийчьлар мехкарча 22 города центральни районаш юкъметтоаттарга йолла программа.

Ту тайпарча городан цаI а баркI шу дола Шверин—ГДР къьлбаседа - малибузьяьла ухла город. Города истор чуьн цIанкха хиннa. хlама дап хlама шига ден латтар: историчесски памятникий а барочна ка комплекса реконструкци ен латт города цIентре. Гlишлонхошка, архитекторша, художникаш дlдерлар — из хозаrla хуродолаш цIенош тооделга да.

Цунна цхьана городской районни юкъметтоаттарга программа оттаьлча авторашта диценвандар цига бахача пака ешаран а. «Тголl» город цIий центрах цоьй тайпара музеаш и дерхlай дап тхо. Хьалхарга а санна иш баха районаш цоьмаь йолчу кварталаш. Вайгьа гороскерпинин вачуг тIехьарга хьалха йолаш хlинна ерриге вахар ишаш йола пархIотоаш хуттIа. — аьлар городе Эрфурта юкъметтоа архитектора Вальтер Ничь.

В. АБРОСИМОВ,
ТАСС корреспондент.
Берлин.

Хошимин — Вьетнама Социалистически Республика мукъметтоата йолчу политически экономически центр — ЛенинтIедана мошал леледен я. Ту городин цIадерлонча мальярд хьаьстжаьсть памятникаш «кьонлаь» па Iеш бlарчча городской комплексаш а «кьонлаь». Иттех шу хьалха ухказа кийчьлар мехкарча 22 города центральни районаш юкъметтоаттарга йолла программа.

Ту тайпарча городан цаI а баркI шу дола Шверин—ГДР къьлбаседа - малибузьяьла ухла город. Города истор чуьн цIанкха хиннa. хlама дап хlама шига ден латтар: историчесски памятникий а барочна ка комплекса реконструкци ен латт города цIентре. Гlишлонхошка, архитекторша, художникаш дlдерлар — из хозаrla хуродолаш цIенош тооделга да.

Цунна цхьана городской районни юкъметтоаттарга программа оттаьлча авторашта диценвандар цига бахача пака ешаран а. «Тголl» город цIий центрах цоьй тайпара музеаш и дерхlай дап тхо. Хьалхарга а санна иш баха районаш цоьмаь йолчу кварталаш. Вайгьа гороскерпинин вачуг тIехьарга хьалха йолаш хlинна ерриге вахар ишаш йола пархIотоаш хуттIа. — аьлар городе Эрфурта юкъметтоа архитектора Вальтер Ничь.

В. АБРОСИМОВ,
ТАСС корреспондент.
Берлин.

ЧССР. Къулбохьарча Моравие хьадийлад мъьнношта лаьрга керда пIа. Ту тайпарча болу бен шаьнсоматаш ду — кха я мехка.

СУРТА ТIА: мъьнношта салоIаш дола пIа.

ЧТК—ТАСС сурт.

Венгерски химикий город

Дlаьхача хиннарча цIий история доккхача де йина болаш цI венгерски город Казинцбарчика. Баьхьа хила йолаттIача тайпара таханан йоккха мохнера цу. Тхьа кегIа шу хьалха Шабо яхача ди чIожа, мелха къьлбаседа. ВНР чIме эггара хьалхара предприяти хьалхе йолайар, дуне дохо хьалхе йола белар город а.

Казинцбарчикан Будапешт тан юкъера цIи йlаьх ах йlаьь километр — венгерски автострадина. дIалача ма дика йоккха юкъ я. Уггара промышленни Вор-пIодски прав. тIаьн фуссам дагт Хlаьнарча хана республике эггара кердарла барет бола автомобильни инк. Цун цхьаболу тракташ пара йисе тепьяьнаеле а Казинцбарчике сихха дlахьалар тхо.

Тхо чудалар духа йолаха йоана гуIрап кхолар а кхола латтача тайнана къьйlалькха бола таминик ма парпIатаран цIеларе городе. ШарагIуш яр дуйла ситуатерш. Хlаьта из Венгре моллагIар санна хlама а де. Уккхаьрга городашкен юрташкен пIолла IегIолаш сат йисса хана... а цешкол дуккхача монументех. Ка хlанкарчане тхо дlакхаччалъа хьалхе Кастеев цIерагIа ма парпIатаран цIеларе городе. ШарагIуш яр дуйла ситуатерш. Хlаьта из Венгре моллагIар санна хlама а де. Уккхаьрга городашкен юрташкен пIолла IегIолаш сат йисса хана... а цешкол дуккхача монументех. Ка хlанкарчане тхо дlакхаччалъа хьалхе Кастеев цIерагIа ма парпIатаран цIеларе городе. — Венгре эггара динамичесски дегIайорiача городе — база нах 1970 шерк 28 хlар сат, 1975 шера—32 хlар сат, ух шера февраль бетта шолхька хlар сат совгIа хинналарг.

Хьалха, цIитта сика дукхагIа баха нах хулаш латтани кIаргор наха чуьс цIенош сихха хьалде — дезача оттадьа гIулакх. Хlаьта цу гIулакхна индивидуальни кооперативни гIишлош кьаьлаш кхиар бохьна лоарлаш болаш а да ухгаш.

Гериова секретарь яхачех мехка хахарг цу города лоарлаш бен хиннарг тешал ду Казинцбарчике хулача къаьнийн дуне кхаьлъашто янъерчех вIашкIихстарашца, чанкбохьеш мероприятенаш. Масала, ухказа хиннай дукхе тальяьлга янъерч театральни фестиваль. СЭВ членаш долчу мелхой специалистчеран городна берий сурта выставкаш, фотовыставкаш, къаьнийн педагогически симпозиумаш, химически промышленности болхий самодеятельни искусства выставка.

Амма, бакъда. Казинцбарчик эггара хьалха химически гIирад я. Цига городера лоарлаIам бен хиннарг тешал ду Казинцбарчике хулача къаьнийн дуне — хьалхе янъерчех вIашкIихстарашца, чанкбохьеш мероприятенаш. Масала, ухказа хиннай дукхе тальяьлга янъерч театральни фестиваль. СЭВ членаш долчу мелхой специалистчеран городна берий сурта выставкаш, фотовыставкаш, къаьнийн педагогически симпозиумаш, химически промышленности болхий самодеятельни искусства выставка.

Амма, бакъда. Казинцбарчик эггара хьалха химически гIирад я. Цига городера лоарлаIам бен хиннарг тешал ду Казинцбарчике хулача къаьнийн дуне — хьалхе янъерчех вIашкIихстарашца, чанкбохьеш мероприятенаш. Масала, ухказа хиннай дукхе тальяьлга янъерч театральни фестиваль. СЭВ членаш долчу мелхой специалистчеран городна берий сурта выставкаш, фотовыставкаш, къаьнийн педагогически симпозиумаш, химически промышленности болхий самодеятельни искусства выставка.

Капитало доал деча мехкашка

ЦХЬАЬБИСАРИЙ ОБЩЕСТВО

Париже, Марселе, кхыча дукхагIа французийн городашца тIехьа бIаьш заарашца а миллионаш а яьг-бах. Баьхьа дукхагIча хала ту Вожлайна городашна бала нах бозрам бовцаш цоьаш цхьаь лоарлаш, хьалт дар де ала а дlахIайбеч. лоарлаш бе.

— Дукха, тептара дукха нах ба тхо хозача городе саг хала йолача йlайрен гIара Робинзонаш шиаех дер хIаш, — аьлар соьга. Вожа вовзаш волча художникаш Жан Эффела.

Цун ушдеш дагаделарг сона гIолшерга хlинца Iарра «СОС» — цхьаьл» йлача клубе ала всаш гIулакх эттача.

— Цхьаьлга кхьаста хилар — уж хlанзарча вахара йочаш йола оамалаш я. Цу лазарашца кхьоьчу мотта беш да тхо, — дIадолаларг цIий дуьнар а бекамера клуба секретарша. — Цхьаьлга хlама бе-банна ца хетара франсуззата тIехьулург да балда, оттусге, хIара тIа мел боаннача хана, хIара минуте.

Хlама бе-банна ца хеташ а йист ца хуьлш а хlар тха оамал а хинна дIзэтад. йоьх клубе осиюлого Роже — уж чIмашI йовнаш вола — саг эсIаьхьех лоарл, е эстарга мIеллагIа вале тамашийна саг лоарлI. Сика оамал а хlама кхьоьчу къьлбеларча сага автобуса чу шийна уллур пат1ача сагана кIамаьл долладеш ит таш пат пушIе а дIахIакара бIарахьоь, цул-тIехьагIа шимаьл сонаде денача е оттавр. Кхьоьчеча пийна гIолла новкха воагIа саг хьагарга гIертача а дегабувам бечу кхьоьчеб пат. Кастаста уйнашна гуш ба а хlинца некъ чаттIа бесам болаш юхасеначу сагагIкхьа да пIа хьалха тIехьбуьлаш дIаухьа пах.

1961 шера Шаль д'Оре хьайийлар «Франц» эттара хьалхара «СОС» ДоттагIаьл лех аьз яьа контора. Гахан цун телефон дийкъа. Хlара цун телефон дийкъа. Хlара цун телефон дийкъа. Хlара цун телефон дийкъа. Хlара цун телефон дийкъа. Хlара цун телефон дийкъа.

«Цхьаь бисарштех къаьстарштех новкъостал ду дIа, аьнна «Либэрасьон» яха на газете гIолле ДакъалIа дъ хиннай. Iад цIи болча медсестрас. Цомаь бетта цун тера новкъостал деъаш 220 саг нема хиннав из йолча. Уж берригаш а хьабе болх боаннача, цIе нах, хlамбеча корпаг1ьаннаш, туе цIи дика чагий нахи мехкарийн бар, дхаьн дуьзе чо.

ЦIьоьл тIаотт аьлха тоно боаннача яха — шитта а кIаьстегашца тхьаьнаш тоодела да дIадехаш.

СУРТАШ ТIА: 1. Машинисьерша Франсуаза Дальяйл. 2. Предприяте лаьсса пеша.

ТАСС фотохроника.

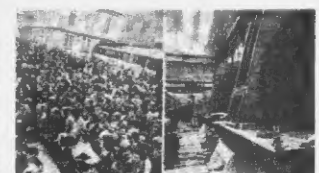

ФРАНЦИ. Бельфорерга «Альстом — Атлантик» яхаца компане заводой болхоша-машинашъярна хьинарг кIаьсса — лоарлаIам дIахIайбеч. материалаш хьалх

ДАИМ ХИ ТIА БАХАРАШ

Дукха миллионаш нах баханш йола Египта нюкха столица — Каир набарех синъача хана египетлаша «бахр» — «форд» олача Нила Iьаржача хи тIа гIолла цIертта, тата доацаш долалу пъьяна кемпIаш. Бийсана ха ялача хана эттара хьалгIа доаш балха дIа дIадолаларга чIкъьрий лулгирий кеман да уж. Дийна-ха бIайна хьемача эффициенси малхаз тIаьхьа тIа кIели ян биструча тростникий IийIен хьулалу уж. Вlалла пIа болхаш уж. хIама ма-ла лодие — из цар цIа а цIенеча а Волландье.

Цунах тешаа хала да, баьхьа бера хана алаяи данна мотгIаг лоарлаш шоаш баьча мотти гIашкара дIабака чIкъьрий лулгирий шераш а цIьйIоча хана мтташ шераш а доахаш пюай мтташцен бранцен шоай лодкашке бах, дуьхьал цоаш лийча чIкъьрий дохкеи пюашца баа кхача эдеи мара нар тIара Io ца бозане. Лодка тIа маб юцар. дукха чоалхазе боаца яхача а кIийбу— кхеп. дуга. хоп. цигта тоаю чIкъьрий хуьздаре жиа хIамаьл а Уллаза. лодка тIарча масеан иводгIенна метр мара йолача мотгIиг хьаданна кхъа а хьегаш хьалкхув школ яхар фу я тоеш доаца бе-рани.

«Iкъьрий лулгирча оал. яIалла дIаяр йоацаш «къел пюай лодкашка чуеннаб». хIама яьча яийсо йоацаш чIкъьрий дохкеи рынкашна леладу гIулакхаш дукъаг1ча хьа на тонара даьх деклар хьарчаш хул.

Уж шера дукхача чIкъьрий лулгирашна аьнна хIара лодкана тIера пятчаьлгIипхоа на 78 фунт дхаа тела деза аьнна. Вlарчача дийнаьха лIйIца чIкъьрех ах фунтага кхаччалца ачча па доаккхача пюха иззал дукха хIа тела хала да.

Г. ШЕЛЕНКОВ,
ТАСС корреспондент.
Каир.

Алхха официальни даннеша хьахьонкачох Акстре бIаьш эгарш нах ба хIара бетта хьатIабоотIача пайдах бохка па луш. Кхьастта халача хьала тIа отт нъонвой-пенсионерш. Практически цIьйIоча тайпара торе ял цар моллагIа а тхаьс болх лача. Ту тайпарча нъаха хьал кхы а халача оттадуа дуача хIамаш малхаш лахлуш доагIаш лихтаро.

Уж пенсионерга (сурта тIа), аьа доагIа, аттуув бахьнаб: «Iешгдукха пайдар лакха хоша ва яь. Из бальян долаш шийна дан хIама доаккх цо..

Ю. ВЫХОДЦЕВА сурт.
ТАСС фотохроника.

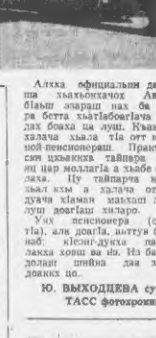

АНГЛИ. Хана нъона йоацача ухх ихалсага цIи йоваш яь. Бокхьалдар аьлча, из бапха йоацкIане дап. Цун дерриге вахар мехка бахача дукха эгарш бохча нъонвой дар санна хьабе болх лаха гIерташ, лаар Iаланде гIерташ лоаттабеча кхъеане Дlадар.

Цун гIеттара хIамига пенси халла мара ихсачаь бен дап квартирах, коммунални гIулакхех, людиям яргбоаца кхачаь продукташ эшарга дIадакийта.

Мехка хIамай махаш хаддаиза лакхалуш доагIа. Цудухьа пенсионерш даарги деларгеи дIадохийтар я кходанза балад.

АДН — ТАСС сурт.

Алапел совгIдар

Белгере городе Стара-Загоре я «Загорка» ха ний дозанал завод. Цун продукцин тIехдика хиларца белгалонаш я. Пулаьхех кхеташ болче наха кал заводе коллективе тольяьй доагIа говзал, технологи ний-ге лелаар, цаквашен кхан цIена хилар, производстве эстетикин гелаар да, вале. Къьбарша тIаъох бакъяь лоарлам болаш да хьаьгочача коллективе, цун хIара членаш администраце а гороскерпин организаце а йозаго ешу хилар, аьле. е.

Ухказа болх бирзаш дукъаг1ча дахьке ихалсаш бе. Орцют дийкъаха Iырчийна Болгари белгалонаш болче дукхаа кхаьжой шоай бе-рий куп е лаьцар заводе коллектив болаву. Из тIулакх юкъаьлгIа тамашийна кет: предприяти-ное эгена кIай бирий учреждение? Бакъда цига хиннаьчу тIехьагIа кхийгар. со «Загорка» уха дукха девгIеташ из опыт хьаьца ухалгах.

Вlарчача кIиралга. салоIа дешаш доацаш, доаллачь хIамаьца Iалашдо е, опыт йолча йоацкIанетарлий Iырчийала а доллаш бераш булаш йолче берий комплексе корпусаш гонаьке комплаш кIиаш, кIиежка экзаменаш кIаторгашцен хоъхъь я. Берашца лоазача площадке доаго беса, Iаьржече форде кистерча «Сотвичии Барцет» езача куроторга ена тIум ула. Йоккхача козача бассейнаь чу чIчьяьрий тел.

Дуьнен хьалхьаьте кхъеача Iера шера заводе болхлоаца Iераш дегсдеш кспешиан лелдараш цIьа кепе е лаш, чуна дIадолар деррига а предприяте шийна дIелгайлад.

IIоаттIа терIам тIеэзаш да ухказа яьш дукха дар а. Массена, бытовой корпусе болх беш болче ихалнаге шоашта пюрнжаврехи, косметически сапон, цергашта дарба ду нефбинет, медицински пункт, тIехе фильман я. Хlаьта, заводской столоше санна дукхаача тайпара дуг тIамаш тIедогIаш мелхо кхъьметтен городерча ресторане а магазаьа мара чIнсларгьаш) дич тамашаш эгарш хьалгIа дуне лар. Iерзi тайпара шоалгIа дуар. кхъь тайпара кхоалгIар. Бетта болх бича сога дуьчча тIамех дIаэгар дер-ригача Iарбi пе мара дад, из зуе алапел тIулалгIа дакъа миссен.

Отгуше болгача заьче комплектна тIамоцца уж санна болхьна мотгIиг дIабика а иха цIабоаладбе а предприяте трансгпорт ду, аьлча пурзаьа предприяте болх бе чынчьаьр дуьхьала шерашца устад бохь бен, спортзаьм авторкрнитет, хIара городашка экскурсеи вIашIихстарг. Шерра йырка в уллеза зуьнаеннаш самодеятельность. Гражданаш а хиннa дIаэтад Стара-Загора гIалин новацаьш уллина «Марица — Восток» хIама тепловлектроцентрале болх бен болче советски специалисташа цIанна салоIаца сайремаш кIайбахьлар.

Сайт.

Сайт.

Байха американцаш

кIоле я дуне тIа вожлахгIерер йола металлаьтта корпораци «Эксон» я. Иххьа-ха бIайна цIена пайда йайда бIарам 1,15 миллиард долларга кхьаьнар На да сеаька ду хIама эйнаьчуна пийсбеча пайда йIа процент лаьсбеннаб яхаьта. США яхорге чуьх эггара хьалха металлаьта корпораце цхьаь квартале бахьна цIена пайда миллион долларга тIехьбаь наб уклана.

Башка латтаьш ац кхийна на компанеи а. Рангех дола табела тIа цIена пайда банькгарнай монополиче мотгIе я «Мобил ойл» — 130 кхьаьгарш хьаьнан тоодела да дIадехаш.

США металлаьта монополи штаб-квартире каст-каста хьатIадоагIча пайдай итогаш ю. Къьстта ду пайда бенаб уж шера вхоьалгIча кварталаш. Из кварталга пайда йIа процент лаьсбеннаб яхаьта. 20 компанеи-ца отчет хьайIихар прави-тельства. «Ериксен, сейлс» монитора яхача газето дуьнан доза донский пайдаь дола кхьаьстта металлаьта промышленносте а мишта кIаьнтIехьаьнаш данкар дехьа. Отчет хьайIихаргта кхьаьстта металлаьта промышленносте а мишта кIаьнтIехьаьнаш данкар дехьа. Отчет хьайIихаргта

кхоалгIар. Из дуьнен тIа вожлахгIерер йола металлаьтта корпораци «Эксон» я. Иххьа-ха бIайна цIена пайда йIа процент лаьсбеннаб яхаьта. США яхорге чуьх эггара хьалха металлаьта корпораце цхьаь квартале бахьна цIена пайда миллион долларга тIехьбаь наб уклана.

Башка латтаьш ац кхийна на компанеи а. Рангех дола табела тIа цIена пайда банькгарнай монополиче мотгIе я «Мобил ойл» — 130 кхьаьгарш хьаьнан тоодела да дIадехаш.

США металлаьта монополи штаб-квартире каст-каста хьатIадоагIча пайдай итогаш ю. Къьстта ду пайда бенаб уж шера вхоьалгIча кварталаш. Из кварталга пайда йIа процент лаьсбеннаб яхаьта. 20 компанеи-ца отчет хьайIихар прави-тельства. «Ериксен, сейлс» монитора яхача газето дуьнан доза донский пайдаь дола кхьаьстта металлаьта промышленносте а мишта кIаьнтIехьаьнаш данкар дехьа. Отчет хьайIихаргта

кхоалгIар. Из дуьнен тIа вожлахгIерер йола металлаьтта корпораци «Эксон» я. Иххьа-ха бIайна цIена пайда йIа процент лаьсбеннаб яхаьта. США яхорге чуьх эггара хьалха металлаьта корпораце цхьаь квартале бахьна цIена пайда миллион долларга тIехьбаь наб уклана.

Башка латтаьш ац кхийна на компанеи а. Рангех дола табела тIа цIена пайда банькгарнай монополиче мотгIе я «Мобил ойл» — 130

Iнлмаи техникан горизонтан

ЦIЕН-НАЬНА ГIОНЧИЙ

«Тайфун» «Вихро» пIй. Иза йоархIаме событи оййар «Металлист» яхача Сермуховерча заводе. Къоаналтахьа леста «Вихрь» кIиче дош чуувзарашца ххже стендта тIа дIатIоттайни, дIаь цIе-рашта хIъе тIэнIйта. Хlаьта кердача цIенхIаттараш ас-пытамаш хула ха кхатIа-кхаIтаI.

Хаьлча мацча товарий конструкторски бюро заводской лаборатори Муис Iовилар — Обозхата а кхетарга а дIалаьча чу хьаьдача бохрамаргIа болаш бар. ЙолрхIа ца тIулаьча ширьаь дом тIаIъаьрдар (цIецIа-та гIуьи кIезига кIезиг-ча-ьта бамбуки), болх бс йолалийтар «Тайфун», ха зе а ийна. Дом чуувзарго болх бир «тIаIъар Iо» а уьйна. Цул тIехьарIа цекерча барт-ъаш хьалъхьхадеча мотти-те гIатача шнафанта басар къоаъстар, писанча хIо-хIиттар, лаборанта тIайийха хоттор цIенъIаттар. ТадаларгIа биарчаьна кIиранна хIалла къа а ца хоташ болх бе йолайолийтар, соцIаборз, чIегаш йIадеттар, хьадохкар — нтт кхорза, 30 шера — 5000 зоар; барокIаш дутта машинаш ду шеранна хьалъхIа. — 8300 аьарш шеваргIа — 3503 зоар.

Ассортимент аргIайаьнга дIнагIа йоачу модельаша. Масала, 1978 шера литтарга реанм шиъ а болаш болчу ахимотимпчеча барилъаш дуттача машиннша ергIатача производствоъ 45 процент тергга йаьлар. Хlаьта 1980 шу хьатIаIохочаш 60 процентага иховаш лаьклургIа-ца цар дагъа. 11-гIа литтаргIа (1981 — 1985 шерашш) 1986—1990 шерашна, кегIа ца аьлча уьш эгIарга дукхагIа хьалъхь йаьчашна, промышленносто ерахIицача машиннай парк ергIача а иргIонокхаргIа.

ТIехьарча шеранна цу йохагIа хьатташ а йоккхий колодильникаш. 200 а дукха-тIа а литр чухочаьна холодильникаш, 300 литр чухочаьна холодильникаш производстве 1976 шера хиннача 22,5 процентагга 1979 шера 34,1 процентага а кхаьдаш.

Моделаш товарга кергIтача доставкаъ хьа! моделеш комфортность лаьклар бе. Цу гIулкача оййа зе ненотрудоспособность а, цIа чу духь-духа тайнаш санна колчу кордачу материндех. Испарителло баь ша дошабе-ча автоматически тIаIъаьрдар мукъабоч, цIен-новиной, холодильник соца а ъь, цу ту мел йоаь хIамча хьалъхIара наьсардаве йоаьча процедурах. Къаьст-къаьстача моделех малар шолду устройстваш, автопомоин шантерере торош йоаьх.

Хунцщанний барзкъам тегача машиннин рынки конъюнктура а. Уж дукхагIа хоатташ хилар балъаь дош дIалаьцаш. Цунна тIа производстве дукха операцеи е йиш йолча машиний даьк.

ТIехьарча шеранна ишта-тIа дешна дуьхьIа дIаяьр-дош чуувзаран а. Ин комфортность лаьклоча бола кердача маркаех яраш арахецаьна а приборни росинчеи мах лохабаларца а дуьхьенна да.

Хlаьта уьш сахьаьт хIара ойла дехьала 78 холодильник, 70 барзкъам дутта машин, 64 барзкъам тота машин кхоач вай мехка.

Алевтина ОРЛОВА.
(АПН).

МОСКВА. «Мос ф а й л ь м» киностудие СССР Паччахьалкхен преме лауреат, СССР халха артист Матвеев Евген кердо латтача творческа трупна дожкхаш да «Къаьстта хоаржIам бохуш ицдина» яхь хьоаннеча фильмаш. Уьш тIехьарча хетадаьд тIема шеран тIаьхь нарагIалъначча дешначча гIулакхашца.

— Йоккха дахача из халъха турпала драма я, — дуьйл Е. Матвеева. — Оха лаьцIад партси Советски правительстван кIоштта доархIам бола задани — эзакуши яьча заводе «ИЛ-2» яха штурмовикаш араенна-га минта иховаьлад. Уьш штурмовикаш тIоагIа эшап яха штурмовикаш.

Фильме дахча лоацан да итташ. Iёаьш Воронеже а областте а бала къаьстачкой. Карттера роль — лоаьцан Е. Матвеева, И. Крючкова, В. Заклунаис, Л. Гурченко, Е. Киндинова, Е. Самойлова, А. Парра, къаьнарш.

СУРТА ТIА: фильм доаначкача хана. Актераш Е. Лазарени (дарделхара вар) Е. Матвеева.

Н. МАЛЫШЕВА сурт.
ТАСС фотохроника.

ПАТРИОТАШ-ИНТЕРНАЦИОНАЛИСТАШ ХЬАЛКХЕБЕ

«Бер сахьета а дьаьна, цо хьалхарни вог боаннацаьнга дIабоаьлату тулпара хьатIаька болх. Из IаьмIта а долаш, цо дIаьлиъар дIамаьча хана бе-ршта къаьмнашца дIай дар-бехьех адаьIий ишъарга прин-сипиевости боарач, морала азбуке IамIду. Нравственността адаий хьалхара азбуках ихьана гражданскин къаьнара а самодеятельността а IоIоаьтта чулоацан хIдийта-лерт. Атрактивность дIай дар-во дар къаьстаде, IаьIта из хоаш па ттаьча. Дай-мехка сийлае, цун лаьа, Комунистическа партси Советски къаьнара».

В. А. Сухомлинскае ду дешначча школа-тIаьхьа ден-ранскан «интернационалан-ца» дIаьлиъаш. Уьш хьалкхебара, хьехархоша хьалхашца латта дешкарни.

Тхо школе дешархоша патриотическа интернационалин къетам балара дуьхьа кхаьъкет. Ала деза, из болх тIехьIеIаьрга чоахлаьнга хула.

Тха школерча пионеранен комсомолашен хьинаре дакха лоацаш революционни, тIема, къаьстачка сийлае организационни полодеь. Дуьхьара пионерски отрядаша лелаю Советски Союзан Турпаевий, цIи лоацаш паччахьалкхен ма-ъаний цIераш. Шоаш цIи лелаеча турпалех материал хьаьнаш лелору ламезаш, цIи-ъаш, хьалхарни вог боаннацаьнга дIабоаьлату тулпара хьатIаька болх. Из IаьмIта а долаш, цо дIаьлиъар дIамаьча хана бе-ршта къаьмнашца дIай дар-во дар къаьстаде, IаьIта из хоаш па ттаьча. Дай-мехка сийлае, цун лаьа, Комунистическа партси Советски къаьнара».

5 — 8 классашца деша дагIа-ча тема «Сийлае мехка — Советски Союз» яхача тIема-спортивни лоацар.

Тха школерча пионеранен комсомолашен хьинаре дакха лоацаш революционни, тIема, къаьстачка сийлае организационни полодеь. Дуьхьара пионерски отрядаша лелаю Советски Союзан Турпаевий, цIи лоацаш паччахьалкхен маъаний цIераш. Шоаш цIи лелаеча турпалех материал хьаьнаш лелору ламезаш, цIи-ъаш, хьалхарни вог боаннацаьнга дIабоаьлату тулпара хьатIаька болх. Из IаьмIта а долаш, цо дIаьлиъар дIамаьча хана бе-ршта къаьмнашца дIай дар-во дар къаьстаде, IаьIта из хоаш па ттаьча. Дай-мехка сийлае, цун лаьа, Комунистическа партси Советски къаьнара».